

**Dossier du mois :**  
**La trésorerie**

# le BIG

**N° 155**  
**février 1998**

---

B U L L E T I N   D E S   I N T E R G R O U P E S

---

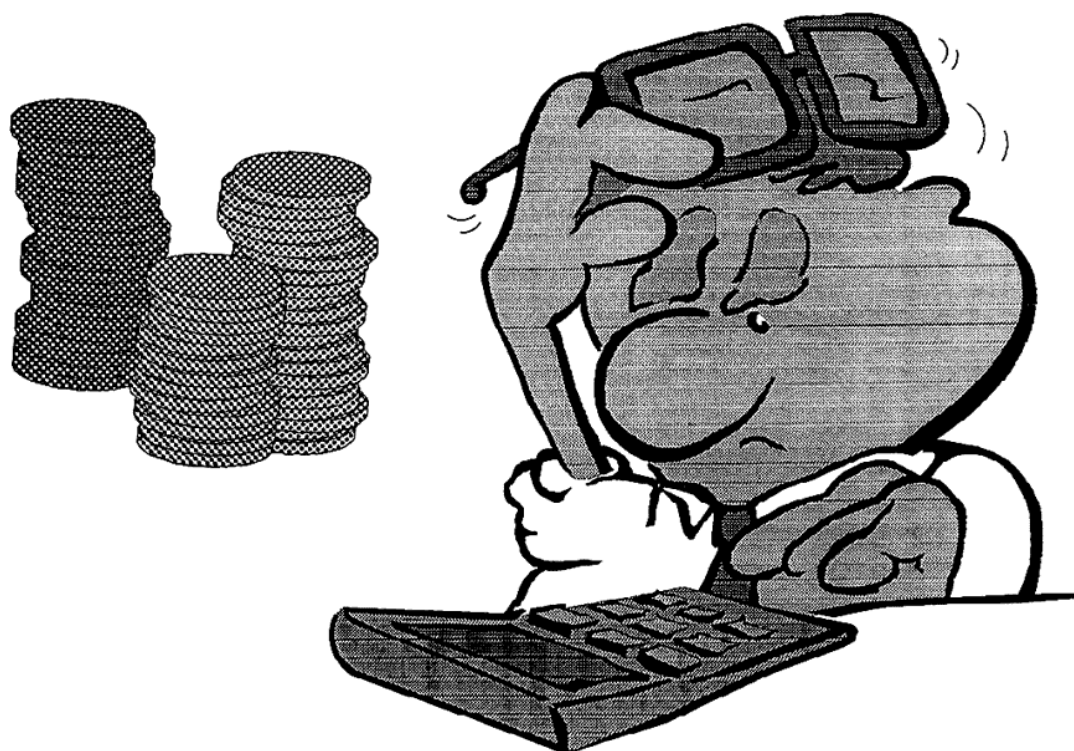

# Sommaire

Page 3 : Editorial	Page 18 : Intergroupe Ouest
Page 4 : Nouvelles des groupes	Page 19 : Intergroupe Ouest
Page 5 : A lire	Page 20 : Intergroupe Sud
Page 6 : A lire	Page 21 : Intergroupe Sud
Page 7 : Compte-rendu R.I.G.	Page 22 : Tableau de la permanence
Page 8 : La trésorerie	Page 23 : Statistiques permanence
Page 9 : La trésorerie	Page 24 : Paris intra-muros
Page 10 : La trésorerie	Page 25 : Paris intra-muros
Page 11 : La trésorerie	Page 26 : Paris intra-muros
Page 12 : La trésorerie	Page 27 : Anniversaires
Page 13 : La trésorerie	Page 28 : Anniversaires
Page 14 : La trésorerie	Page 29 : Anniversaires
Page 15 : La trésorerie	Page 30 : Zoom
Page 16 : Intergroupe Ouest	Page 31 : Sujets de réflexion
Page 17 : Intergroupe Ouest	Page 32 : Vos infos

## Calendrier des réunions de service

**Nous rappelons que les réunions de service sont ouvertes à tous les amis intéressés**

Lundi	02 février	District Est	20H00	Aulnay /s bois
Mardi	03 février	RSG	20H00	Daumesnil
Jeudi	05 février	RIG	20H00	Daumesnil
Samedi	07 février	Comité Chevilly	10H00	Villejuif
Mercredi	18 février	Atelier Permanence	20H00	Trousseau
Mercredi	25 février	CIPF	20H30	Saint-Mandé

## Calendrier des manifestations

Samedi 28 mars	2ème Convention Régional de Picardie - ANDECHY (80) Avec la participation d'AL-ANON. (à 6 kms de la sortie ROYE de l'Autoroute Paris-Lille).
Samedi 28 mars	Fête de l'Intergroupe Nord - ARGENTEUIL (95)
Samedi 28 mars et dimanche 1er avril	Journées du Service à Daumesnil

Ce numéro a été réalisé par :

♦ Chantal	♦ Jean-Pierre	♦ Jean-Michel
♦ Irène	♦ Marie-Dominique	♦ Jean-Louis
♦	♦	
♦	♦	

## **Pour parler franchement, notre argent nous intéresse !**

Beaucoup de chiffres dans ce numéro spécial trésorerie, pour nous rappeler que, même si notre mouvement doit rester pauvre (et nous y contribuons tous les jours), A.A. a besoin d'un minimum d'argent pour transmettre son message de manière efficace. Nous espérons ne pas trop vous rebuter avec ces considérations bassement matérielles, mais il est de notre devoir de rendre des comptes sur l'utilisation de l'argent que nous sollicitons.

Merci à tous, et bonnes 24 heures !!!

l'Atelier du BIG



# Nouvelles des Groupes

## POTERNE DES PEUPLIERS

En raison de travaux, **pas de réunion les mardis 10 et 17 février.**

## SALPETRIERE

Le groupe recherche un RI.

## TISSERAND

Le groupe manque cruellement de serviteurs. N'oubliez pas que le service rend service. Contactez Chantal au : 01.45.54.11.83.

## NATION

Le groupe vous invite cordialement à venir souffler ses 18 BOUGIES  
**le jeudi 12 février.**

Venez nombreux, les gâteaux seront les bienvenus

## AUJOURD'HUI SEULEMENT

Le groupe ferme ses portes. La réunion du vendredi n'aura donc plus lieu. Tristesse de courte durée, **un autre groupe, le groupe**

## « ETIENNE MARCEL »,

situé à la même adresse : 92, rue Saint-Denis - salle Saint-Denis (métro : les Halles et Etienne Marcel) ouvrira à partir du **samedi 7 février à 16 heures.** Comme lors de l'ouverture d'un nouveau groupe, le Comité a besoin de serviteurs. Si vous êtes intéressés, vous pouvez appeler Jacques au : 01.40.30.33.50.

Merci aux bonnes volontés.

P.S. : toutes les réunions seront ouvertes - Salle fumeurs. - Le Comité

## OPERA

Le Comité fonctionne avec un nombre très restreint d'amis, et recherche donc d'urgence des volontaires pour les postes de Président, RSG, RI, etc...

## MARCADET-MONTMARTRE

Comme d'habitude, il n'y aura qu'une seule réunion à 19h30 pour les anniversaires, les lundis 9 février et 2 mars prochains.

## **SAMEDI 14 MARS 1998 - 20h00 GRANDE FETE ANNUELLE DU QUAI 65, QUAI D'ORSAY - 75007 PARIS**

Premier groupe Alcooliques Anonymes en France (Novembre 1960).

Réunion et Tombola, partage du gâteau

Venez nombreux (salle du Grand Théâtre - rez de chaussée).

## SULLY-MORLAND

Le groupe recherche un RSG.

## 40ème Anniversaire de A.A. France

**Le Bureau Congrès cherche pour le 40ème anniversaire de A.A. France en l'an 2000** une structure d'accueil dans Paris ou en Ile de France, qui permettrait de recevoir 1500 personnes pour les réunions plénières, 900 couverts pour le dîner du samedi soir, ainsi que plusieurs salles pour les autres réunions, le tout bien desservi par les transports en commun, avec hôtels et parkings à proximité.

Merci de faire passer l'information, soit à Kathalina, rue Trousseau, soit à Hervé (Délégué Paris intra-muros).

## Atelier Régional de 5ème Tradition

Tous les groupes parisiens sont cordialement conviés à la prochaine réunion régionale de l'atelier de 5ème Tradition qui se tiendra :

**le samedi 28 février de 10 heures à midi  
dans le cadre des journées du Service  
à Daumesnil**

Cette réunion concerne tous et toutes les ami(e)s qui souhaitent **faire connaître l'existence de leur groupe, dans le quartier où il se trouve**, auprès des alliés naturels qui exercent à proximité (pharmacies, cabinets médicaux, infirmières, kinés, dentistes, labo d'analyses, mairies, commissariats, lieux de cultes ... etc).

La présence des représentants des groupes qui sont déjà « sur le terrain » est largement souhaitée afin de pouvoir transmettre leur expérience à ceux qui désirent commencer.

Nous rappelons que le but de l'atelier régional est **d'aider les groupes** aussi bien **pour la création** que **pour le bon fonctionnement de leur propre atelier de 5ème Tradition**.

Les résultats déjà obtenus grâce à ces démarches de proximité sont extrêmement encourageants dans le sens de la transmission du message par l'intermédiaire de nos alliés naturels : arrivées de nouveaux, contacts importants avec des retombées intéressantes donnant lieu à des informations publiques à venir ... etc, sans compter nos milliers de petites cartes qui sont autant de graines en instance de germination dans un délai plus ou moins proche !

Venez nombreux pour partager votre expérience, votre force, votre espoir, mais aussi vos souhaits et vos suggestions, dans le domaine de la transmission du message par votre groupe.

## Programme des journées du service

### Samedi 28 Février et Dimanche 1er Mars

## Samedi

10 heures :Accueil

## 10 heures 30: La pratique de la 5ème Tradition

## Casse-croûte

## 14 heures: La rotation dans le service

## 16 heures: Le parrainage de service

## Dimanche

## 10 heures 30: L'approche des concepts

## Casse-croûte

14 heures 30 (Plénière) : **Des serviteurs de confiance**

*Les stands et la cafétéria seront fermés pendant les réunions*

**Fermeture de la salle à 17 heures et rangement.**

## Réveillon de la St Sylvestre à la Madeleine :

Le réveillon s'est bien passé dans une ambiance amicale et un site accueillant.

Le comité du réveillon remercie participants et serveurs.

Bilan financier :      132 billets vendus :      Recette : 13200F  
Dépenses : 9755F

Reste donc 3445F répartis comme suit :

445F versés aux Services Généraux et 3000F de prudente réserve confiée à la trésorerie de l'Inter groupe pour mettre à disposition du comité organisateur du prochain réveillon.

# Compte rendu réunion R.I.G.

le BIG  
février 1998

Membres du Comité Présents : Anne-Marie, Marie-Dominique, Christophe,  
Claude, Jean-Michel, Jean-Pierre, Pierre.  
Membres du Comité Excusés : Marie-France.

## *La réunion commence par la Déclaration d'Unité et le Serment de Toronto.*

Appel des Groupes \_\_\_\_\_: **Marie-Dominique.**

Trésorerie \_\_\_\_\_: **Jean-Louis** a rendu les comptes de l'année passée. Après vote des R.I.G. présents, quitus a été donné à l'unanimité au trésorier sortant.

Atelier Permanence \_\_\_\_\_: **Pierre** a rappelé les principes de fonctionnement de la permanence. Le Guide du permanent est à remanier.

Le fichier de 12ème étape est à relancer : il faut en parler, susciter des inscriptions,... et indiquer son mode d'emploi.

Parler de la permanence de nuit dans les groupes.

Un atelier sur la permanence sera planifié en février.

Atelier du B.I.G. \_\_\_\_\_: **Jean-Michel** : il reste des groupes qui n'ont pas encore régularisé leur abonnement 1997.

Il rappelle par ailleurs que le BIG a besoin de dessins, et d'articles, et que les nouvelles sont à donner par courrier ou par téléphone au secrétariat de l'Intergroupe, avant le 15 du mois précédent.

Atelier des Fêtes \_\_\_\_\_: **Claude** : au moment où aura lieu la fête des groupes, la salle de Daumesnil ne sera plus disponible. Il faut en chercher une.

Il reste 270 boxes invendus. Il est possible de les prendre à l'Intergroupe, et de ne les payer qu'après les avoir vendus dans les groupes. Il reste aussi des pin's (ou épinglettes) à 15,00F.

Prise des permanences \_\_\_\_: Au chapeau.

## *La réunion se termine par la Prière de la Sérénité*

**GROUPES : Présents : 44**

**Représentés : 8**

**Absents : 35**

**CHAPEAU : 494,60 Francs**

<b>Prochaine réunion de l'Intergroupe le jeudi 05 février</b>
---

Comme convenu, vous trouverez dans les pages qui suivent un dossier complet sur la trésorerie de l'exercice 97. Pour aller à l'essentiel, voici quelques chiffres :

## 1) - CONTRIBUTIONS DES GROUPES AU 31 DECEMBRE 1997

### PARIS INTRA-MUROS :

44 groupes ont versé au total 102.988 francs, soit 57,60% des contributions.

### BANLIEUE:

40 groupes ont versé au total 72.324 francs, soit 40,40 % des contributions.

### HORS INTERGROUPE :

03 groupes ont versé au total 3.500 francs, soit 2,00 % des contributions.

## 2) - GRAPHIQUE COMPARATIF DES CONTRIBUTIONS CUMULEES

Les contributions ont été en constante progression par rapport à l'exercice 1996.

## 3) - COMPTE DE RESULTAT

- Contributions 1996 : 165.485 francs
- Contributions 1997 : 178.812 francs  
Soit une augmentation de + 8,05 %
- Résultat net d'exploitation 1996 : + 16.391,13 francs
- Résultat net d'exploitation 1997 : + 38.433,89 francs  
Soit une augmentation de +134 %

## 4) - DEPENSES DE GESTION

Le budget prévisionnel des dépenses était de 174.600 francs. Nous avons dépensé 169.825 francs, soit 2,74 % de moins que prévu.

## 5) ACTIFS

Légère augmentation de la prudente réserve (+ 1,31 %). Malgré les vicissitudes de la Bourse, nos SICAV se sont bien comportées : c'est l'intérêt même de ce type de placement. Par ailleurs, grâce aux versements réguliers des groupes, j'ai eu la possibilité de mieux utiliser notre Compte Epargne BNP et ainsi augmenter nos produits financiers.

## 6) - AFFECTATION DU RESULTAT

- |  |                                |
|--|--------------------------------|
| 1) Achat ordinateur + scanner :                      | 8.381,70 francs                |
| 2) « Remise en forme » de notre premier ordinateur : | 1.447,20 francs                |
| 3) Versement à la Région Paris intra-muros :         | 14.302,50 francs               |
| 4) Versement à la Région Ile de France :             | <u>14.302,49 francs</u>        |
| Soit au total :                                      | <b><u>38.433,89 francs</u></b> |

**N.B.** Les bonnes contributions des groupes ont permis de réaliser les travaux de la Permanence (21.192 francs) sans que la prudente réserve soit sollicitée.

**.....EN RESUME : MERCI A TOUS ET AU REVOIR.....**

Jean-Louis

## CONTRIBUTIONS AU 31 DECEMBRE 1997

75 - PARIS	JAN	FEV	MAR	AVR	MAI	JUN	JUL	AOU	SEP	OCT	NOV	DEC	TOTAL
Aqueduc	600			900					600	600	600		3300,00
Aujourd'hui Seulement		130		200									330,00
Batignolles		1000		2160			1200			1200			5560,00
Belleville-Amandiers					120		420			540			1080,00
Bienvenue !		600								900			1500,00
Carrefour XV		600			840	600		600		600	1200		4440,00
Censier													
Cochin				1200					2000				3200,00
Daumesnil				360									360,00
Dimanche Matin	1260												1260,00
Dimanche Soir		900									1494		2394,00
Fleurus				900			600			900			2400,00
Groupe 14		240		240		480		240					1200,00
Homosexuel(le)s													
Italie				600			600			900	600		2700,00
Jardins Montparnasse	200					200							400,00
Jardins du Samedi													
Jean Goujon				360		360						600	1320,00
Les Halles				900		600			1240				2740,00
Lions Saint-Paul													
Madeleine		600		1200		600			600	600	600		4200,00
Marcadet-Montmartre						600						300	900,00
Ménilmontant						180			180				360,00
Montsouris	1200		1200	1200		1800			1500	2640		1704	11244,00
Nation	360				300				300				960,00
Opéra													
Orsay II											1800		1800,00
Oudinot - St-Dominique				1200									1200,00
Palais-Royal					1200								1200,00
Plaisance		900			1500					1500		1200	5100,00
Pompe	600			600		600				600			2400,00
Poterne des Peupliers													
Printemps													
Quai d'Orsay			2177		1432			867,4			1173	1353	7001,89
Quinault-Linois				2400				1500				900	4800,00
Renouveau	600	1500	600		2173	1000	1500			2760	1260	1680	13073,00
Saint-Eugène		250	900								720		1870,00
Saint-Germain des Prés								240				300	540,00
Salpêtrière		1200			600					1500			3300,00
Sully-Morland	240										600		840,00
Ternes	930	540			722	834	476			484	510		4496,00
Tisserand													
Victoire				400								1020	1420,00
Voltaire-Titon						1500						600	2100,00
Contributions à Affecter													
Groupes Anglais	600			600		200				1200			2600,00
Grp. anglais Dim. Matin											400		400,00
Contrib. Anonymes				100									100,00
Guyancourt contrib. excep.		400											400,00
Sucy en Brie													
<b>Sous Total Paris</b>	<b>6590</b>	<b>8860</b>	<b>4877</b>	<b>15520</b>	<b>8887</b>	<b>9554</b>	<b>4796</b>	<b>3447</b>	<b>6420</b>	<b>16924</b>	<b>10957</b>	<b>9657</b>	<b>106488,89</b>

	CONTRIBUTIONS DES GROUPES AU 31 DECEMBRE 1997 ( suite )												
Report	6590	8860	4877	15520	8887	9554	4796	3447	6420	16924	10957	9657	106488,89
<b>DISTRICT EST</b>	<b>JAN</b>	<b>FEV</b>	<b>MAR</b>	<b>AVR</b>	<b>MAI</b>	<b>JUIN</b>	<b>JUIL</b>	<b>AOU</b>	<b>SEP</b>	<b>OCT</b>	<b>NOV</b>	<b>DEC</b>	
Aubervilliers	374												374,00
Aulnay-sous-bois		240		240		240		240		240			1200,00
Bobigny	600		360				360				360		1680,00
Chelles	600			420					600				1620,00
La Ferté sous Jouarre				300	300	300	300			300			1500,00
Fontenay sous Bois	360					180	180			180			900,00
Les Lilas			200								400		600,00
Crégy les Méaux			600		600				600		600		2400,00
Meaux-Beauval		1200								600			1800,00
Montreuil			600				600						1200,00
Moussy le Neuf				600		600				600			1800,00
Nogent sur Marne			400	270			300			400			1370,00
Noisy le Grand				720		600				1200		600	3120,00
Pavillons sous Bois				300	600	600					600		2100,00
Saint-Mandé		900	1000	800	1400		800		800	1600		800	8100,00
St Mandé Big Book		300							1000				1300,00
Saint-Maur				1200	300	600		600		900	720	600	4920,00
Torcy							1000			480			1480,00
Villeparisis		300		480		720				700			2200,00
<b>DISTRICT NORD</b>													
Clichy-Beaujon						600							600,00
Saint-Denis							500						500,00
Saint-Ouen			1880		850					600			3330,00
<b>DISTRICT OUEST</b>													
Boulogne		900			900					900			2700,00
Conflans Ste Honorine													
Issy les Moulineaux											2500		2500,00
Neuilly sur Seine							1000				1000		2000,00
Poissy		420				420			420		420		1680,00
Puteaux												600	600,00
Saint Cloud	600			900				1440		1100			4040,00
Trappes		2000		1000					1000				4000,00
<b>DISTRICT SUD</b>													
Antony		600		600			600			600		600	3000,00
Bagneux						600			800				1400,00
Chatillon								600					600,00
Fresnes - Chevilly-Larue		840							1400				2240,00
Créteil Village					600								600,00
Dourdan													
Etampes						600							600,00
Les Ulis		370						600					970,00
Villejuif											600		600,00
Villeneuve Saint George					700								700,00
<b>TOTAL</b>	<b>9124</b>	<b>16930</b>	<b>9917</b>	<b>23350</b>	<b>15137</b>	<b>15614</b>	<b>10436</b>	<b>6927</b>	<b>13040</b>	<b>27324</b>	<b>14657</b>	<b>16357</b>	<b>178812,89</b>

SUIVI EN CUMUL DES CONTRIBUTIONS 1997 PAR RAPPORT A 1996

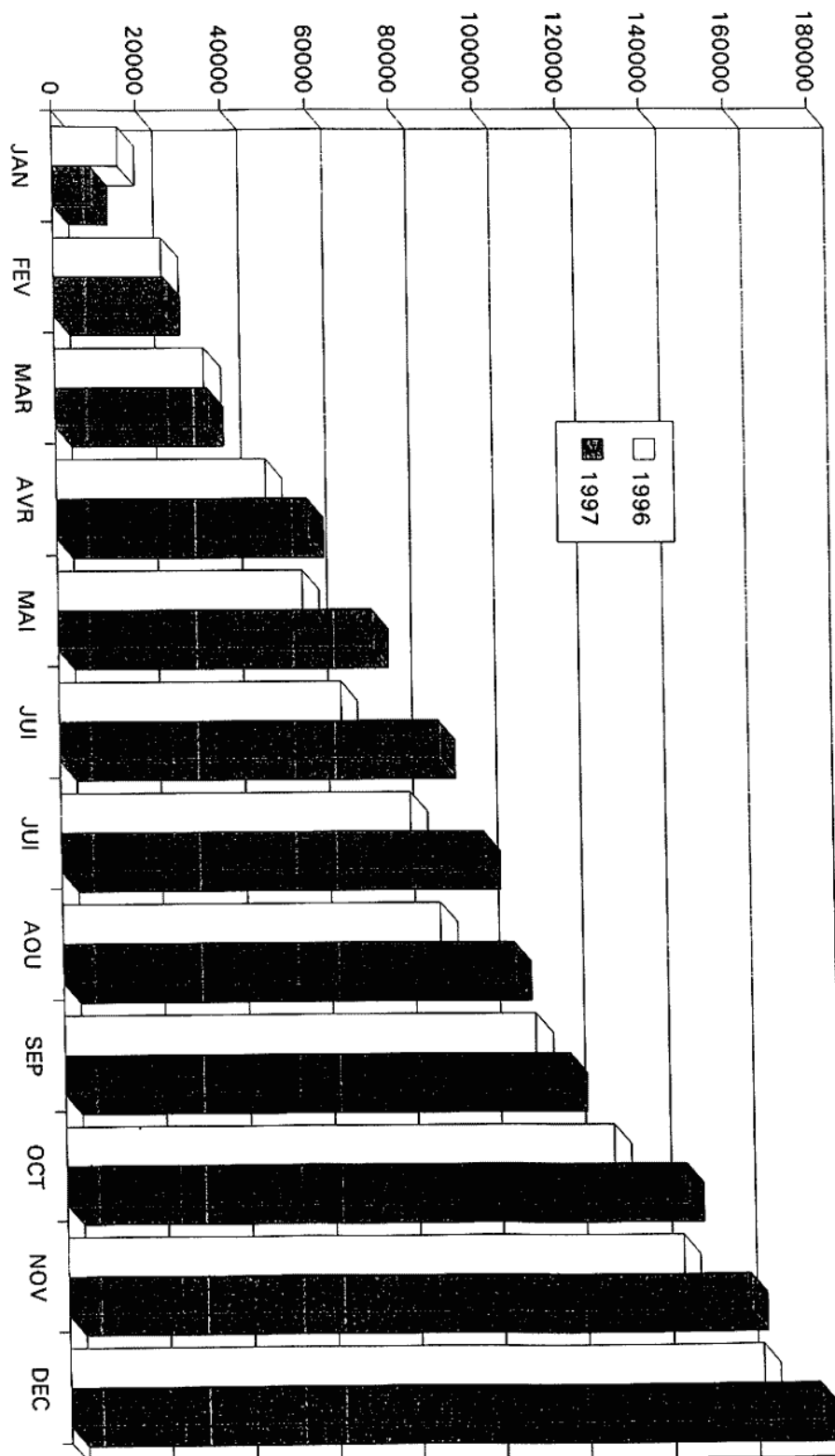

## COMPTE DE RESULTAT AU 31/12/97

A.A INTERGROUPE PARIS BANLIEUE

Période du 01-Jan-97 au 31-Déc-97		
	<u>RECETTES</u>	<u>DEPENSES</u>
CONTRIBUTIONS :	178 812,89	
REUNIONS RIG :	3 515,80	2 416,75
LOYER SAUTON :		12 858,13
ASSURANCE SAUTON :		4 044,00
ELECTRICITE SAUTON :	537,16	11 139,61
TELEPHONE PERMANENCE :	2 042,25	19 812,23
SALAIRES et CHARGES :		96 000,00
INDEMNITES GARDIEN :		10 400,00
TELEPHONE SECRETARIAT :		3 117,45
FRAIS DE SECRETARIAT :	84,60	7 483,43
ENTRETIEN PETIT EQUIPEMENT :		1 481,86
MACHINE A CAFE :	25 435,50	22 000,00
DIVERS (1) :	11 308,02	21 192,59
LISTE DES GROUPES :	3 061,20	9 406,80
REPRISE/PROVISION 96	4 303,40	
 SOUS -TOTAUX PERMANENCE :	 229 100,82	 221 352,85
 POSTE BIG :	 56 010,00	 34 759,30
POSTE LITTERATURE :	130 594,24	118 653,65
POSTE FETES (2) :	22 227,40	24 732,77
 SOUS -TOTAUX GENERAUX :	 437 932,46	 399 498,57
 <b>RESULTAT :</b>		 <b>38 433,89</b>
 TOTAUX :	 437 932,46	 437 932,46
 (1) DIVERS:		
Il s'agit des travaux de la Permanence:		
Dépenses travaux: .....	21192,59	
Remboursement assurance: .....	10766,34	
Coût total: .....	10426,25	
 (2) POSTE FETES:		
Il convient d'ajouter en recettes à venir:		
Stock pins: .....	5080,00	
Stock boxs papier: .....	4849,00	
Total à recevoir: .....	9929,00	

SUIVI DU BUDGET DES DEPENSES PONDEREES EXERCICE 1997

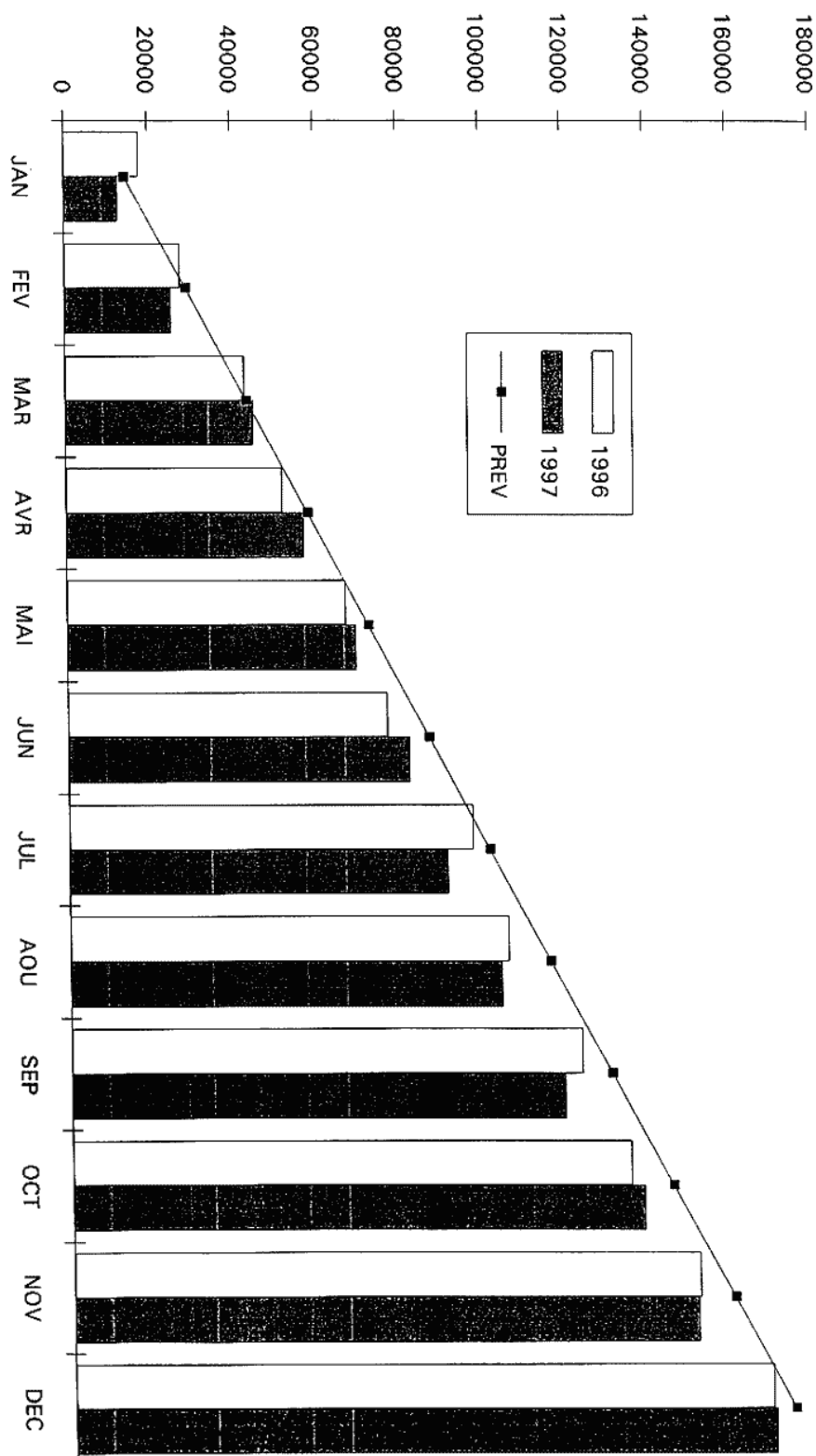

## ACTIFS I.G. PARIS-BANLIEUE

POSTES	31/12/1993	31/12/1994	31/12/1995	31/12/1996	31/12/1997
<b>A) PRUDENTE RESERVE</b>					
CORTAL PLACEMENTS	84 921,00	87 640,00	91 153,00	67 659,00	68 055,00
CORTAL ESPECES	108,00	7,00	98,00	183,00	87,00
BNP - SICAV OBLIGATIONS	23 303,00	22 846,00	22 813,00	22 635,00	22 664,00
BNP - COMPTE EPARGNE *	4 741,00	4 872,00	5 320,00	5 514,00	6 447,00
<b>TOTAL PLACEMENTS</b>	<b>113 073,00</b>	<b>115 365,00</b>	<b>119 384,00</b>	<b>95 991,00</b>	<b>97 253,00</b>
<b>B) DEPÔTS A VUE</b>					
BNP - COMPTE COURANT *	62 553,00	9 366,00	1 724,00	31 762,00	44 990,00
CAISSE	2 891,00	1 246,00	2 801,00	200,00	468,00
<b>TOTAL LIQUIDITES</b>	<b>65 444,00</b>	<b>10 612,00</b>	<b>4 525,00</b>	<b>31 962,00</b>	<b>45 458,00</b>
<b>C) STOCKS</b>					
LITTERATURE		20 925,00	20 678,00	19 991,00	20 056,50
PINS				7 305,00	5 080,00
BOXS					4 849,00
<b>TOTAL STOCK</b>	<b>0,00</b>	<b>20 925,00</b>	<b>20 678,00</b>	<b>27 296,00</b>	<b>29 985,50</b>
<b>D) FACTURES A PAYER</b>	<b>?</b>	<b>18 242,00</b>	<b>0,00</b>	<b>0,00</b>	<b>0,00</b>
<b>TOTAL ACTIF</b>		<b>128 660,00</b>	<b>144 567,00</b>	<b>155 249,00</b>	<b>172 696,50</b>
<b>SOLDE COMPTE DE RESULTAT</b>		<b>-52 149,00</b>	<b>12 155,00</b>	<b>16 391,00</b>	<b>38 433,00</b>
<b>ECARTS SUR PLACEMENTS (N - N-1)</b>		<b>2 292,00</b>	<b>4 019,00</b>	<b>23 393,00</b>	<b>1 262,00</b>
<b>*Solde avant distribution du résultat</b>					

## LA TRÉSORERIE → À QUOI SERT-ELLE ? DU GROUPE

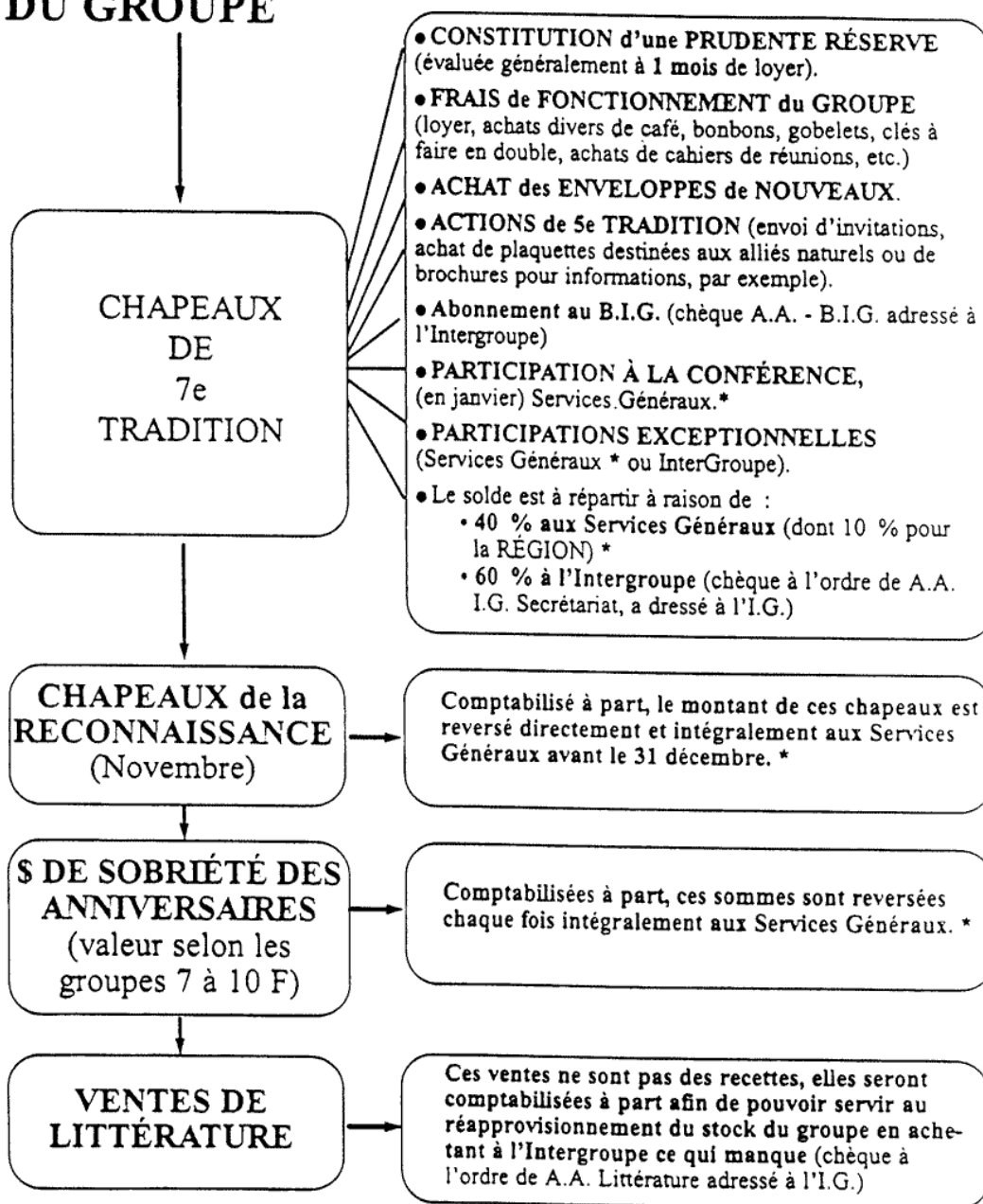

*Il est suggéré que les versements des 40 % aux SERVICES GÉNÉRAUX et des 60 % à l'INTERGROUPE soient effectués régulièrement et au plus tard tous les trimestres.*

*\* Pour tous les versements aux SERVICES GÉNÉRAUX, il existe un BORDEREAU UNIQUE (à demander au R.S.G. si le trésorier n'en possède pas) - Faire un chèque GLOBAL du TOTAL.*

- Permanence pour les achats de littérature à Suresnes

⇒ contact:

**Jean Pierre Tél. 01 34 93 06 31**

⇒ Commande:

**jusqu'au 20 de chaque mois**

⇒ adresse:

**Carrefour de la Croix du Roy**

**1 av. Jean Jaurès 92150 SURESNES**

⇒ Permanence:

**le premier samedi du mois**  
**de 10 heure à Midi.**

**S.V.P.** Responsables "littérature" des groupes et responsables des bureaux n'oubliez pas de passer vos commandes avant le 20 afin de prévoir les achats.  
Merci.

- Permanence à Versailles :

**PERMANENCE LE SAMEDI DE 14 H 00 A 18 H 00**

*6, rue Edmé Frémy - 78000 - VERSAILLES*  
**01.39.50.72.62**

⇒ Contact

**Michel Tél. 01 30 55 33 63**

- permanence à Suresnes :

**PERMANENCE LE JEUDI DE 19 H 30 A 22 H 00**

*Carrefour de la Croix du Roy*  
*1, avenue Jean Jaurès - 92150 SURESNES*  
**01.40.99.98.70**

⇒ Contact

**Michèle Tél. : 01 34 93 06 31**

---

## COMPTE-RENDU DE LA REUNION DE L'INTERGROUPE OUEST A SAINT GERMAIN EN LAYE LE 9 JANVIER 1998

Groupes représentés : 11 sur 13

### Membres du bureau présents

Bernard : Président, Florent : Trésorier, Martine : Secrétaire, Michèle : Répondeur de Suresnes, Michel : Répondeur de Versailles, Jean-Pierre : Littérature.

### ...sont excusées

Marie : Correspondante Justice, Jeanine : Correspondante Info-Publique, Elizabeth : Correspondante Santé.

**Autres personnes présentes** : Christian : Trésorier du District, Jean Claude : R.D.R, André : Secrétaire du C.R, Françoise : déléguée.

### Nouvelles des groupes

Globalement les groupes vont bien. Les antennes des hôpitaux sont bien assurées avec une bonne participation des malades (I.I.M.R. La Verrière, hôpital de Dennemont, M.G.E.N. de Rueil, hôpital de Stell, hôpitaux de Thun, Aincourt, Mignot, Rambouillet).

### Permanences et répondeurs.

Michel nous informe qu'il manque un groupe pour tenir les permanences rue E. Frémy à Versailles, et aurait besoin de 3 ami(e)s pour être sur répondeur.

Le contacter au 01 30 55 33 63 .

Michèle aurait les mêmes besoins pour Suresnes. La contacter au 01.34.93.06.31.

## Information Publique : bilan de l'année 1997.

Info publiques : 64 dont, 28 lycées et centres de formation, 11 écoles de formation et en soins infirmiers, 3 mairies, 4 sociétés, 8 forums, 10 contacts simples (5 assistantes sociales, 4 médecins, 1 TV).

13 groupes ont participé à ces informations.

Courrier : 474 lettres envoyées dont, 294 lettres de vœux avec (coupon réponse) à toutes les info publiques depuis 1993, 147 lettres aux lycées et aux instituts de formation en soins infirmiers, 33 documentations aux demandeurs.

## Résumé des informations publiques depuis 1991

**1991** : 15 info publiques dont, 5 lycées, 6 médecins, 3 assistantes sociales, et 1 divers.

**1992** : 21 info publiques dont, 13 lycées, 3 médecins, 5 écoles infirmières et travailleurs sociaux.

**1993** : 33 info publiques dont, 20 lycées, 3 médecins, 9 écoles infirmières et travailleurs sociaux, 11 assistantes sociales.

**1994** : 55 info publiques dont, 23 lycées, 3 médecins, 9 écoles infirmières et travailleurs sociaux, 1 assistante sociale, 4 journaux et 5 forums.

**1995** : 106 info publiques dont, 42 lycées, 3 médecins, 16 écoles infirmières et travailleurs sociaux, 8 assistantes sociales, 1 journal, 9 forums, 27 contacts dont 6 médecins et 7 assistantes sociales.

**1996** : 72 info publiques dont, 24 lycées, 3 médecins, 8 écoles infirmières et travailleurs sociaux, 8 assistantes sociales, 1 journal, 4 forums, 24 contacts dont 6 médecins et 8 assistantes sociales.

## Les Finances

Florent nous présente le Bilan 1997. (Voir compte-rendu du 9/1/98).

Il nous précise les adresses pour l'envoi des contributions.

Intergroupe Ouest : Alcooliques Anonymes Carrefour de la Croix du Roy 1, Av. Jean-Jaurès 92150 SURESNES.

Le district Ouest : Alcooliques Anonymes BP 213 78051 SAINT QUENTIN EN YVELINES

## B.I G.

Nous demandons à tous les R.I. de solliciter dans leur groupe des amis qui souhaitent écrire des articles sur des sujets de leur choix dans l'esprit de nos Traditions. Merci d'envoyer témoignages et dessins à : Bernard, Alcooliques Anonymes B.P. 10 78211 SAINT CYR L'ECOLE Tél. 01 30 58 48 00

## Divers :

En prévision de la fête de l'Intergroupe "mi-septembre 98" il est demandé que se forme un Comité des fêtes. Merci aux bonnes volontés.

Jean-Claude, R.D.R, nous informe que la réunion du district Ouest aura lieu le lundi 9 février 98 à Versailles au 76, rue Champs Lagarde face au groupe VAUBAN.

André, secrétaire de Région, nous informe que dans la brochure la vie du groupe un additif devrait être rajouté spécifiant le rôle de l'Intergroupe.

La prochaine réunion de l'Intergroupe aura lieu le 23 mars 1998 à 20 heures 30 face au groupe VAUBAN 76, rue Champs Lagarde à Versailles (78)

## TABLEAUX ET GRAPHIQUES SUR LES COMPTES DE L'INTERGROUPE OUEST DE 1992 A 1997

### RECETTES

ANNEE	Solde	Contributions	Ventes Littératures	Littératures Gratuite	Revenu Fête IG	Résultat hors Vers. Région
1992	<b>34755,96</b>					
1993	<b>24783,90</b>	<b>40878,00</b>	<b>19822,30</b>		<b>14716,30</b>	<b>5027,94</b>
1994	<b>23413,71</b>	<b>41090,00</b>	<b>20063,40</b>	<b>8477,00</b>	<b>17550,35</b>	<b>13629,81</b>
1995	<b>11800,58</b>	<b>36180,00</b>	<b>28687,70</b>	<b>13544,80</b>	<b>20698,35</b>	<b>3386,87</b>
1996	<b>9577,56</b>	<b>37415,15</b>	<b>23776,28</b>	<b>3715,00</b>	<b>14415,35</b>	<b>7776,98</b>
<b>1997</b>	<b>10324,54</b>	<b>46104,83</b>	<b>19615,00</b>	<b>6295,80</b>	<b>21090,30</b>	<b>20746,98</b>

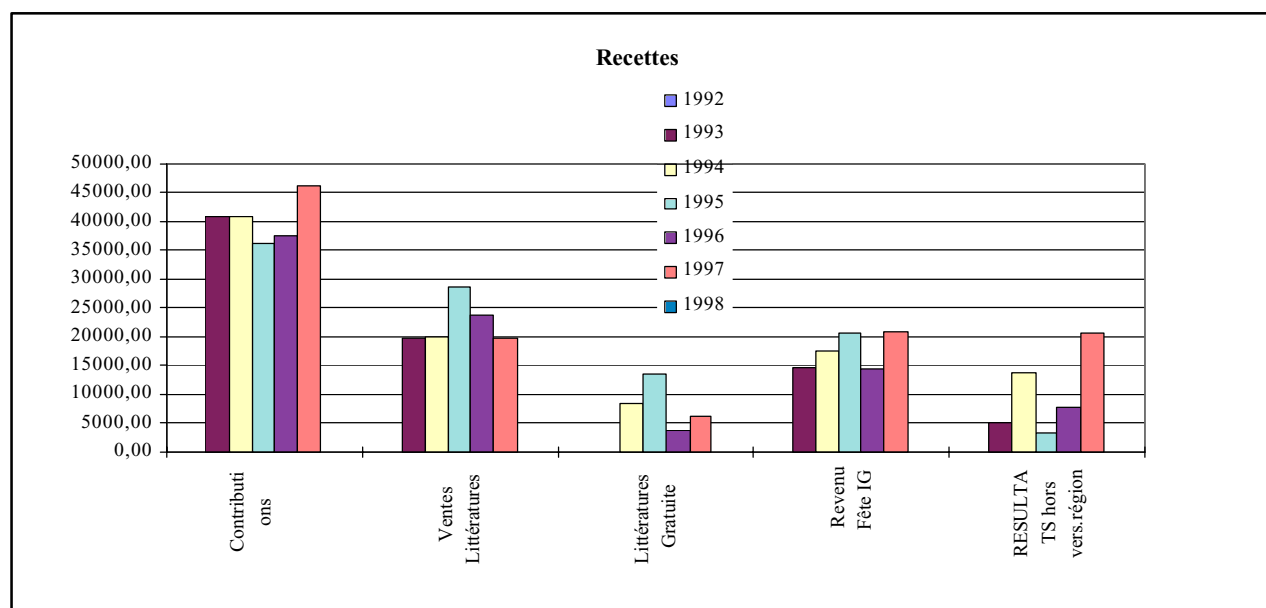

### DEPENSES

ANNEE	Vers. à la région	Achats Littérature	Locaux Perm.	Info Publique	Autres Bureaux	Dép. Fête IG	Résultats
1992							
1993	<b>15000,00</b>	<b>48225,15</b>	<b>4389,70</b>	<b>4409,40</b>	<b>1300,91</b>	<b>12063,50</b>	<b>-9972,06</b>
1994	<b>15000,00</b>	<b>30463,05</b>	<b>12076,92</b>	<b>15109,00</b>	<b>1530</b>	<b>14371,97</b>	<b>-1370,19</b>
1995	<b>15000,00</b>	<b>37495,55</b>	<b>16545,53</b>	<b>18298,75</b>	<b>1932,60</b>	<b>21451,55</b>	<b>-11613,13</b>
1996	<b>10000,00</b>	<b>30909,40</b>	<b>9746,26</b>	<b>10423,55</b>	<b>1799,50</b>	<b>18666,09</b>	<b>-2223,02</b>
<b>1997</b>	<b>20000,00</b>	<b>36748,76</b>	<b>8579,56</b>	<b>6841,21</b>	<b>4100,10</b>	<b>16089,32</b>	<b>746,98</b>

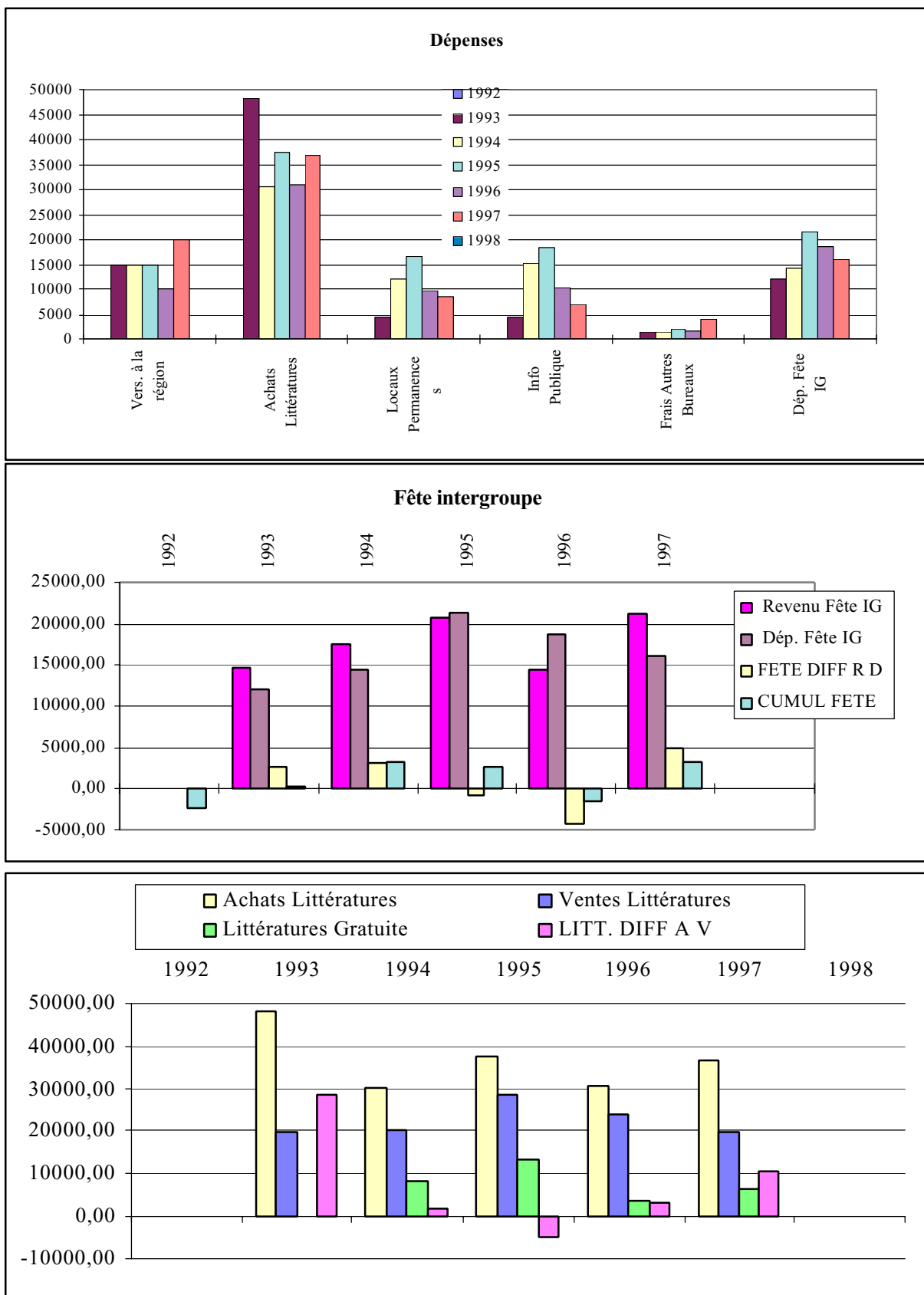

## Modérations de février

### **Lu Le Mée/Seine (20h30)**

- 02 F 1ère Tradition
- 09 O Du doute à la Foi
- 16 F 2ème Etape
- 23 O Anniversaires : Groupe : 6 ans, Christiane : 6 ans, Serge : 5ans

### **Ma Nemours (20h30)**

- 03 F 2ème Etape
- 10 F Le Gros Livre
- 17 O 2ème Tradition
- 24 F De l'orgueil à l'humilité

### **Dammarie les Lys (20h30)**

- 03 F 2ème Etape
- 17 F 2ème Tradition

### **Me Fontainebleau Château (20h30)**

- 04 F 2ème Etape
- 11 O Ann. : Philippe : 2 ans, Jean-François : 2ans, Pierre-Jean : 1an
- 18 F 2ème Tradition
- 25 F Les 24 heures

### **Je Montereau (20h30)**

- 05 O Le parrainage
- 12 F 4ème Etape
- 19 O L'humilité
- 26 O La bonne volonté

### **Ve Melun (20h30)**

- 06 O Les problèmes financiers
- 13 F 2ème Etape
- 20 O Ann. : Thierry I : 1an
- 27 F 2ème Tradition

### **Sa Combs la Ville (15h)**

- 07 2ème Etape
- 14 L'humilité
- 21 La prière
- 28 2ème Tradition

### **Fontainebleau Forêt (19h15)**

- 07 Ann. : Didier : 5ans
- 14 2ème Etape
- 21 Le respect du partage
- 28 2ème Tradition

Les modérations doivent désormais parvenir à Charlie, au 01.64.78.03.43, ce, avant le 15 du mois précédent.

L'Intergroupe Sud s'est réuni le lundi 12 janvier 98 pour procéder à des élections complémentaires, partager avec nos amis de l'IG Ouest sur leur expérience en matière d'information publique et définir la politique de l'année de l'Intergroupe.

Pour les élections, le résultat est moyen, et si on peut dire que le comité a doublé, passant de 2 à 4 ( !! ) , c'est encore un peu frileux !

La démarche adoptée pour l'année 98 :

- mise en oeuvre de l'atelier de 5ème Tradition amorcée par l'équipe précédente, en lançant une opération pilote où les amis vont essayer d'attirer à eux par l'attrait les timides, ceux qui ne savent pas ou qui n'osent!
- répondre à toutes les demandes d'information publique,
- soutenir les groupes dans leurs démarches d'information publique,
- remise à jour du fichier de 12ème étape et de la liste du répondeur.

Enfin, il a été rappelé combien cette transmission du Message A.A. est importante et valorisante pour chacun d'entre nous, mais en travaillant en équipe et anonymement pour ne pas mettre A.A. dans son ensemble en danger. Restons humbles et conscients de l'ampleur de la tâche, mais soyons dynamiques.

Le groupe de DAMMARIE LES LYS a dû en catastrophe déménager au 22 rue J.B. Colbert (derrière l'église) jusqu'à nouvel ordre.



# Tableau de la permanence

**9 février / 8 mars 1998**

<b>DATES</b>		<b>9 h 00 / 13 h 00</b>	<b>13 h 00 / 17 h 00</b>	<b>17 h 00 / 21 h 00</b>
Lundi	09	Sully-Morland	Lions Saint-Paul	
Mardi	10	Voltaire-Titon	Voltaire-Titon	Créteil Village
Mercredi	11	Nogent sur Marne	Nogent sur Marne	Nogent sur Marne
Jeudi	12		Créteil Village	Créteil Village
Vendredi	13	Salpêtrière	Villeneuve St-G.	Villeneuve St-G.
Samedi	14	Etampes	Etampes	Etampes
<b>Dimanche</b>	<b>15</b>	Torcy/Noisy	Torcy/Noisy	Torcy/Noisy
Lundi	16		Plaisance	Plaisance
Mardi	17		Bienvenue	Quinault-Linois
Mercredi	18	Ménilmontant	Oudinot St-D.	Oudinot St-D.
Jeudi	19	Daumesnil	Batignolles	Saint-Maur
Vendredi	20	Renouveau	Cochin	Cochin
Samedi	21	Dimanche Matin	Dimanche Matin	Dimanche Matin
<b>Dimanche</b>	<b>22</b>	Quai d'Orsay	Ternes	
Lundi	23		Vitry	Vitry
Mardi	24		Trappes	Orsay II
Mercredi	25		St Germain des Prés	St Germain des Prés
Jeudi	26	Les Lilas	Les Lilas	Les Lilas
Vendredi	27			Carrefour XV
Samedi	28	Bagneux/Antony	Bagneux/Antony	Bagneux/Antony
<b>Dimanche</b>	<b>1er</b>	Groupe 14	Saint-Maur	Nation
Lundi	02	Madeleine	Victoire	Madeleine
Mardi	03	Saint-Mandé	Saint-Mandé	Saint-Mandé
Mercredi	04	Marcadet-Montm.	Marcadet-Montm.	Belleville Amand.
Jeudi	05	Jean Goujon	Printemps	Printemps
Vendredi	06	Jardins de Montp.	Jardins de Montp.	Jardins de Montp.
Samedi	07	Pavillons sous bois	Pavillons sous bois	Pavillons sous bois
<b>Dimanche</b>	<b>08</b>	Les Halles	Les Halles	Les Halles

POUR LES GROUPES N'AYANT, POUR UNE RAISON OU UNE AUTRE, PU VENIR A LA DERNIÈRE RÉUNION R.I.G. ET  
DÉSIREUX DE PRENDRE UNE TRANCHE HORAIRE DE PERMANENCE, MERCI DE BIEN VOULOIR LE FAIRE SAVOIR A  
CHANTAL **PAR LE BIAIS DE LEUR R.I.G.**

Mois de décembre 1997

## PERMANENCE DE NUIT

Nombre de nuits réellement assurées: **31 sur 31**

Nombre d'Ami(e)s ayant effectué les gardes: **24**

## PERMANENCE DE JOUR

Total des Appels enregistrés : **1001** **313 heures assurées sur 372**  
par **34** groupes.

**Dont 223** Premiers Appels de personnes concernées ou de leurs proches,

**264** Appels d'Ami(e)s désireux de partager,

**463** Demandes d'adresses ou d'horaires de réunions,

**24** Appels d'Alliés Naturels,

**29** autres Appels Divers ( N.A , O.A, D.A, Médecins, Etc.).



---

## Compte-rendu de l'Assemblée du mardi 06 janvier 1998

---

**Membres du Bureau présents** : Jacques (président), Denise, Marie, Hervé, Jean Claude (délégués) Florence (déléguée suppléante), Clémence (trésorière), Catherine (trésorière suppléante), Nicole (secrétaire), Jacqueline (correspondante et présidente du CIP), Monique (correspondante santé), Janette (correspondante justice).

**Groupes présents ou représentés**: 25 présents +5 représentés -17 absents

La réunion commence par la lecture de la définition des AA et de la 1<sup>ère</sup> tradition dans sa version intégrale.

### 1 - Rapport des correspondants

✳ **Justice** Janette nous fait part des informations à sa disposition.

Trois informations ont été faites auprès de Délégués aux Tutelles (UDAF-CIFOT) entre septembre 1997 et janvier 1998 par Claude, assisté de deux amis Alanons. La dernière information aura lieu le 23 janvier 1998, cette fois organisée par le Bureau Justice.

Par ailleurs, des brochures AA ont été envoyées à Monsieur PREVOT, de l'Association Tutélaire de la Fédération Protestante des oeuvres 5ATFPO), 4 square Georges Lesage 75012 Paris. Nous attendons une convocation pour une éventuelle future information.

Henri, du Bureau Justice Paris, en liaison avec le Bureau Justice Ile de France, est visiteur de prison à Nanterre au sein du groupe AA et également visiteur AA au parloir de la prison de Villepinte, la prison de La Santé à Paris ne tenant pas à recevoir, pour le moment, la visite des Alcooliques anonymes.

Jean-François, du Bureau Justice Ile de France, recherche des visiteurs de prison résidant à Paris (manque de serviteurs et 12 prisons en Ile de France). S'adresser à Janette(☎ 01.42.06.16.40).

Nous nous mettons également en rapport avec Madame Odile SAMPEUR, du Conseil d'Administration, chargée des tutelles auprès du personnel judiciaire.

**Prochaine réunion du Bureau Justice le 20 janvier à 19h30 rue Trousseau.**

✳ **CIP - BRESS** Jacqueline (☎ 01.42.88.98.99) en appelle aux R.S.G. pour palier le manque de serviteurs.

**Prochaine réunion du CIP le 29 janvier à 19h30 rue Trousseau.**

✳ **Santé** Les amis intéressés par le Bureau Régional Santé peuvent contacter Monique au : 01.43.37.51.76.

**Prochaine réunion du Bureau Santé le 27 janvier à 19h30 rue Trousseau.**

### 2 - Atelier de 5<sup>ème</sup> tradition

✳ La prochaine réunion sera essentiellement consacrée à ce thème. Nous vous suggérons de réfléchir aux questions que vous pourriez avoir à poser.

### 3 - Rapport de la trésorerie

✳ Il y a 7% de plus que l'année dernière. La trésorerie de l'Intergroupe se porte également très bien.

N'oublions pas la participation à la Conférence au mois de janvier. Elle est de 450F. Clémence demande aux trésoriers des groupes d'utiliser les «bordereaux de versement» lorsqu'ils font des envois (il y a un modèle dans chaque dossier RSG.).Elle demande en outre, que les montants des versements soient arrondis au franc.

## **4 - Journées du service**

\* Voir programme page 6

## **5 - Conférence et Historique de la Conférence**

\* Jean-Claude nous a rappelé la Résolution proposée par Bill et adoptée à la Convention du 20ème Anniversaire de A.A. en 1955; cette Résolution votée le 3 juillet 1985, (autorisant la Conférence des Services Généraux à agir pour les Alcooliques Anonymes et à devenir les successeurs des co-Fondateurs), a confié les 12 Traditions à la Conférence et a confirmé la Charte de la Conférence.

Du Manuel des Services S 29 - S 30, Jean-Claude a évoqué le fondement et le développement de la structure des Services Généraux. Il nous a confirmé que les Concepts étaient venus compléter la Charte de la Conférence (Introduction aux Concepts page 11). Enfin, il a souligné en outre, que si tous les membres A.A. étaient égaux en droit et en devoir, à chaque degré de service, l'autorité devait être égale à la responsabilité.

## **6 - Congrès de l'an 2000**

\* Le Bureau des Congrès recherche, **pour le mois de novembre 2000**, une structure d'accueil à Paris, Banlieue ou Grande banlieue. Il faut une structure bien équipée, avec une salle pouvant accueillir 1500 personnes, des petites salles pour tenir des réunions et une capacité de servir 800 repas. Ne manquez pas de téléphoner à Trousseau, si vous avez des possibilités.

## **7 - Les activités régionales**

\* Hervé a insisté sur le rôle éminent du R.S.G. et également sur la notion de compétence (on en parle peu en A.A.). Il a rappelé que l'Assemblée du mois de novembre était la plus importante (cf. Manuel des Services), mais qu'il convenait de l'étoffer et ne pas la réduire aux seules élections. En effet, le Bureau a décidé que ce jour d'élections, les correspondants dressent un bilan des actions menées au cours de l'année. Il a cité également différentes recommandations issues des Conférences antérieures et prouvé, par là même, le sérieux avec lequel sont traitées toutes les questions émanant des groupes. Il a conclu en rappelant que, contrairement à ce que beaucoup pourraient croire, toutes ces structures, Conférence, assemblées régionales, conseil d'administration, servis par des RSG, délégués et autres ... , sont les lieux privilégiés où notre Dieu d'amour, seule autorité suprême, peut s'exprimer.

**Aussi, que sans la Conférence, aucun d'entre nous ne serait sobre aujourd'hui.**

Alors quand nous parlons de services généraux n'oublions pas qu'il s'agit aussi et d'abord de spirituel et de 1ère étape...

<b><u>Prochaine Assemblée : le MARDI 3 FEVRIER à Daumesnil, à 20 h</u></b>
--

**Bonnes 24 heures**

## Meilleurs Voeux

Que cette année 1998 soit pour vous tous une source d'enrichissement personnel et que chacun puisse trouver dans l'accomplissement de ses désirs des motifs d'espoir pour les moments parfois plus difficiles à vivre.

La pratique du programme est une découverte permanente où la naissance d'une solution imprévisible, source d'une autre joie, nous apprend que la vie n'est pas une impasse. La spiritualité... et le lâcher prise font des miracles.

Les activités régionales s'annoncent sous les meilleurs auspices. De nouvelles équipes se constituent autour des correspondantes fraîchement élues. L'information publique évidemment revêt une importance capitale (cinq informations ont déjà été dispensées en janvier). Répondre aux demandes et générer des actions dans des sites non explorés agrandit et ennoblit notre Mouvement. L'importance de l'implantation locale n'est pas oubliée, c'est une mission forte de l'Atelier de 5ème Tradition.

Le thème de la Conférence est le parrainage de service. Puissent les réflexions, les suggestions, les recommandations qui émaneront de ces deux jours exceptionnels, susciter l'attrait d'énergies talentueuses hésitantes et leur faire valoir les récompenses d'un service librement consenti.

Nos traditions qui cimentent l'unité sont basées sur l'empirisme. Elles sont le fruit d'expériences menées et vécues par nos pionniers. Toutes les expériences où le problème d'alcool n'a pas été placé en premier ont été vouées à l'échec. Les garanties issues du 12ème Concept insistent sur l'importance des conseils de prudence. «L'habitude de la prudence crée un climat bien déterminé, le seul climat où l'harmonie, l'efficacité et le progrès spirituel constant sont possibles». La spiritualité qui se dégage des concepts lui donne valeur d'exemple à suivre. La distribution des médailles dite «miraculeuses» est pour le moins un acte imprudent, car, profiter des salles de réunions, ou de leur proximité, pour faire passer des convictions étrangères à l'éthique et l'esprit du Mouvement relève du racolage. C'est une incitation vers... Aujourd'hui, ce sont des médailles; fort de l'appui tacite, laxiste, complaisant, demain peut-être verra-t-on des distributions de tracts faisant l'apologie de toute autre activité étrangère au seul problème qui nous rassemble. La légitimité de certaines pratiques ne sauraient trouver leur justification dans le fait que «ça existe depuis longtemps et que personne n'a rien dit»

A ce compte là, et dans un tout autre domaine, nous pouvons continuer à dire au nouveau qu'il est entièrement libre en A.A. et l'empêcher de verser dans le chapeau 1h15 plus tard; il n'aura pas été libre longtemps. Il n'est pas invité, il est chez lui et il a le droit d'ancrer son appartenance dès la première réunion. C'est un exemple ... Dans le premier cas il s'agit d'une pratique hors tradition, dans le second d'une tradition orale qui a vécu. Il arrive toujours un moment où la conscience collective se réveille.

L'espoir suscité par la perspective d'avoir un comité actif sur lequel repose la responsabilité d'une saine structure est plus fort que tout. «Si quelqu'un quelque part tend la main en quête d'aide, je veux que celles des A.A. soit là et de cela je suis responsable» Encore faut-il pour que cette responsabilité ait un sens, que ma liberté de servir s'inscrive dans le respect de nos traditions. Cela va de soi.

De nouveau, bonne année à tous

*Jacques*

# Anniversaires

**f é v r i e r      1 9 9 8**

<b>Lundi</b>	<b>02</b>	<b>BOULOGNE</b>	Christine	1
		<b>LE VESINET</b>	<b>GROUPE</b>	<b>23</b>
<b>Mardi</b>	<b>03</b>	<b>MONTSOURIS</b>	Christian	1
		<b>AQUEDUC</b>	Bruno	1
<b>Jeudi</b>	<b>05</b>	<b>MOUSSY LE NEUF</b>	Gisèle	16
		<b>ISSY LES MOULINX.</b>	Françoise	2
<b>Vendredi</b>	<b>06</b>	<b>CENSIER</b>	Paule	23
		<b>SAINT-MAUR</b>	Marie	3
			Gil	5
			Josselyne	10
		<b>FLEURUS</b>	Gaël philippe j.	12 4
<b>Samedi</b>	<b>07</b>	<b>PRISON BOIS D'ARCY</b>	<b>GROUPE</b>	14
			André	1
		<b>FONTAINEB. FORET</b>	Didier	5
		<b>NOGENT</b>	Alain	5
		<b>OUDINOT ST-DOMIN.</b>	Serge	2
<b>Dimanche</b>	<b>08</b>	<b>TAVERNY</b>	Pierre-Henri	3
			Jean-Claude	5
		<b>DIMANCHE SOIR</b>	Martine	5
<b>Lundi</b>	<b>09</b>	<b>MARCADET-MONTM.</b>	Alain Petit Prince	6
<b>Mardi</b>	<b>10</b>	<b>BIENVENUE</b>	Christine	3
		<b>SAINT-EUGENE</b>	Jean	2
			Valérie	3

# Anniversaires

**f é v r i e r      1 9 9 8**

<b>Mercredi</b>	<b>11</b>	<b>MARLY LE ROI</b>	Michel Hervé François	3 4 16
<b>Jeudi</b>	<b>12</b>	<b>NATION</b>	<b>GROUPE</b>	<b>18</b>
<b>Vendredi</b>	<b>13</b>	<b>MENILMONTANT</b>	Claude	26
		<b>SURESNES</b>	Georges	12
		<b>SAINT-MANDE</b>	Roger	19
<b>Lundi</b>	<b>16</b>	<b>HOTEL DIEU</b>	Hélène	10
<b>Mardi</b>	<b>17</b>	<b>BAGNEUX</b>	Michka	2
		<b>BELLEVILLE-AMAND.</b>	Michel	11
		<b>SAINT-DENIS</b>	<b>GROUPE</b> Daniel Jean-Pierre	16 3 19
<b>Mercredi</b>	<b>18</b>	<b>QUAI D'ORSAY</b>	Kathalina	16
<b>Jeudi</b>	<b>19</b>	<b>SAINT-MANDE</b>	<b>GROUPE</b> Monique	8 8
		<b>TOURNAN EN BRIE</b>	Yannick Dominique	8 10
<b>Vendredi</b>	<b>20</b>	<b>VOLTAIRE-TITON</b>	Gérard	10
<b>Samedi</b>	<b>21</b>	<b>ORSAY II</b>	Nathalie C.	4
<b>Diamnche</b>	<b>22</b>	<b>CHELLES</b>	<b>GROUPE</b> Claire	2 17
<b>Lundi</b>	<b>23</b>	<b>LE MEE SUR SEINE</b>	<b>GROUPE</b> Serge Christiane 1	6 5 6
		<b>RENOUVEAU</b>	Alain Alain Cassettes	7 13

# Anniversaires

**f é v r i e r      1 9 9 8**

<b>Lundi</b>	<b>23</b>	<b>VILLEPARISIS</b>	Guy Guy Jean	1 12 17
<b>Mercredi</b>	<b>25</b>	<b>BATIGNOLLES</b>	GROUPE Eddy Richard Jackie Denise Micheline	14 1 3 9 12 14
		<b>OPERA</b>	José	26
<b>Jeudi</b>	<b>26</b>	<b>FRESNES-CHEVILLY</b>	Dominique « SHEBA »	9
<b>Vendredi</b>	<b>27</b>	<b>TRAPPES</b>	Danielle Paule Annick Jeanne Jean-Claude	4 6 9 13 20
<b>Samedi</b>	<b>28</b>	<b>VILLEJUIF</b>	Philippe	5
		<b>ORSAY II</b>	Clémence	7
<b>MARS</b>				
<b>Lundi</b>	<b>02</b>	<b>MARCADET-MONTM.</b>	Jean-Jacques Jean René Louis	3 11
		<b>BOULOGNE</b>	GROUPE Bernard Françoise Simone	28 2 10 16
<b>Jeudi</b>	<b>05</b>	<b>MONTSOURIS</b>	Bruno	3

## Bagneux

Il était une fois, (et il est encore), tout près de Paris, une groupe A.A. à BAGNEUX.

Les amis parisiens et voisins sont les bienvenus aux réunions qui se tiennent tous les mardis à 20h45 dans la salle en sous-sol (c'est fléché) de l'Eglise Sainte Monique. L'ambiance est vivante et accueillante.

Les cafetières chantonnent et le coca cola fait « pchitt » pour les 15 membres présents, en moyenne. Le Comité de 7 élus continue la tradition de 27 ans d'existence du groupe, qui tient bien la route. Surprise, des anciens A.A. reviennent passer la soirée avec nous.

Quant aux nouveaux, ils viennent surtout de l'antenne de l'Hôpital Corentin-Celton et sont transportés gratuitement et amicalement aux réunions.

Le jeudi, c'est le groupe d'Issy-les-Moulineaux (à 200 mètres de l'Hôpital), qui assure le service d'accueil.

Avec les A.A. d'Antony, nous partageons quelques permanences téléphoniques le samedi à Sauton.

### Moralité :

la transmission du message est plus facile à plusieurs groupes, en plusieurs fois.

Bernard



## 2 ème étape

*« Nous en sommes venus à croire qu'une Puissance supérieure à nous-mêmes pourrait nous rendre la raison. »*

## 2 ème tradition

*« Pour le bénéfice de nos groupes, il n'existe qu'une seule autorité ultime - un Dieu d'amour comme il peut se manifester dans la conscience de nos groupes. Nos chefs ne sont que de fidèles serviteurs, ils ne gouvernent pas. »*

## 2 ème concept

*« Les groupes confient les opérations journalières à l'organisation de la Conférence. »*

## 2 ème promesse

*« Nous connaissons une nouvelle liberté et un nouveau bonheur. »*



...qu'une Puissance supérieure  
à nous-même  
pourrait nous rendre  
la raison.

A nous faire parvenir avant le 15 du mois en cours pour parution le mois suivant...

Groupe : \_\_\_\_\_ R.I.G. : \_\_\_\_\_

VOTRE COMITE/VOS NOUVELLES :

---



---



---



---

VOS ANNIVERSAIRES :

Date :	Ami(e)s ou groupe :	Bougie(s) :

**BULLETIN D'ABONNEMENT AU B.I.G.**

**Il est rappelé que le BIG est expédié par Poste sous pli parfaitement anonyme.**

M., MMe, Mlle, GROUPE : \_\_\_\_\_ Tél. : \_\_\_\_\_

Adresse : \_\_\_\_\_  
 \_\_\_\_\_

Abonnement : ☐ 12 numéros (250 F.) ☐ 6 numéros (125 F.)

Mode de Règlement : ☐ Chèque à l'ordre de : ☐ Espèces  
**"A.A. BIG"**

Les abonnements partiront de la date d'abonnement pour douze mois ou six mois.

Les abonnements "six mois" sont réservés : - aux particuliers,  
 - aux groupes extérieurs à l'INTERGROUPE.

Les groupes faisant partie de l'Intergroupe reçoivent le B.I.G. de façon systématique et règlent pour des périodes fixes du 01/01 au 31/12.